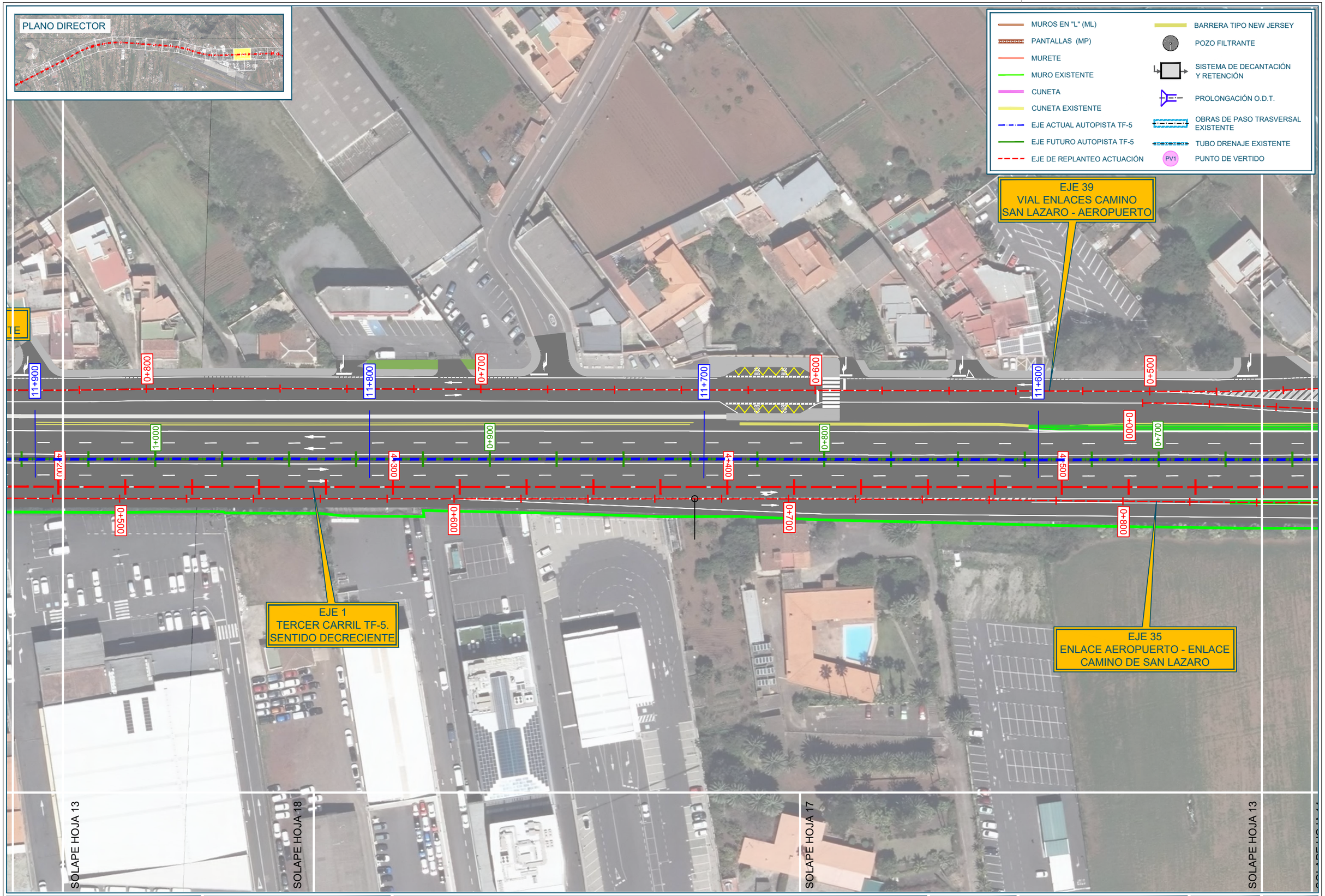

Promotor: Gobierno de Canarias	Director del Proyecto: JUAN JOSÉ CAMPOS LÓPEZ, Ingeniero de Caminos, Canales y Puertos	Empresa Consultora: TRAZAS Ingeniería, S.L.	Ingeniero autor del Proyecto: EMILIO J. GRANDE DE AZPEITIA, Colegiado nº 11.196	Título del Proyecto: "TERCER CARRIL EN LA AUTOPISTA TF-5 SENTIDO DECRECIENTE ENTRE GUAMASA Y EL AEROPUERTO DEL NORTE". TERMINO MUNICIPAL DE SAN CRISTÓBAL DE LA LAGUNA.	Escalas: UNE A-3, Esc.: 1/500	Plano: ORTOFOTOPLANOS CON LA TRAZA	Fecha: MAYO 2025 / Revisión: 00 / Nº Plano: 5 / Hoja: 14 de 18