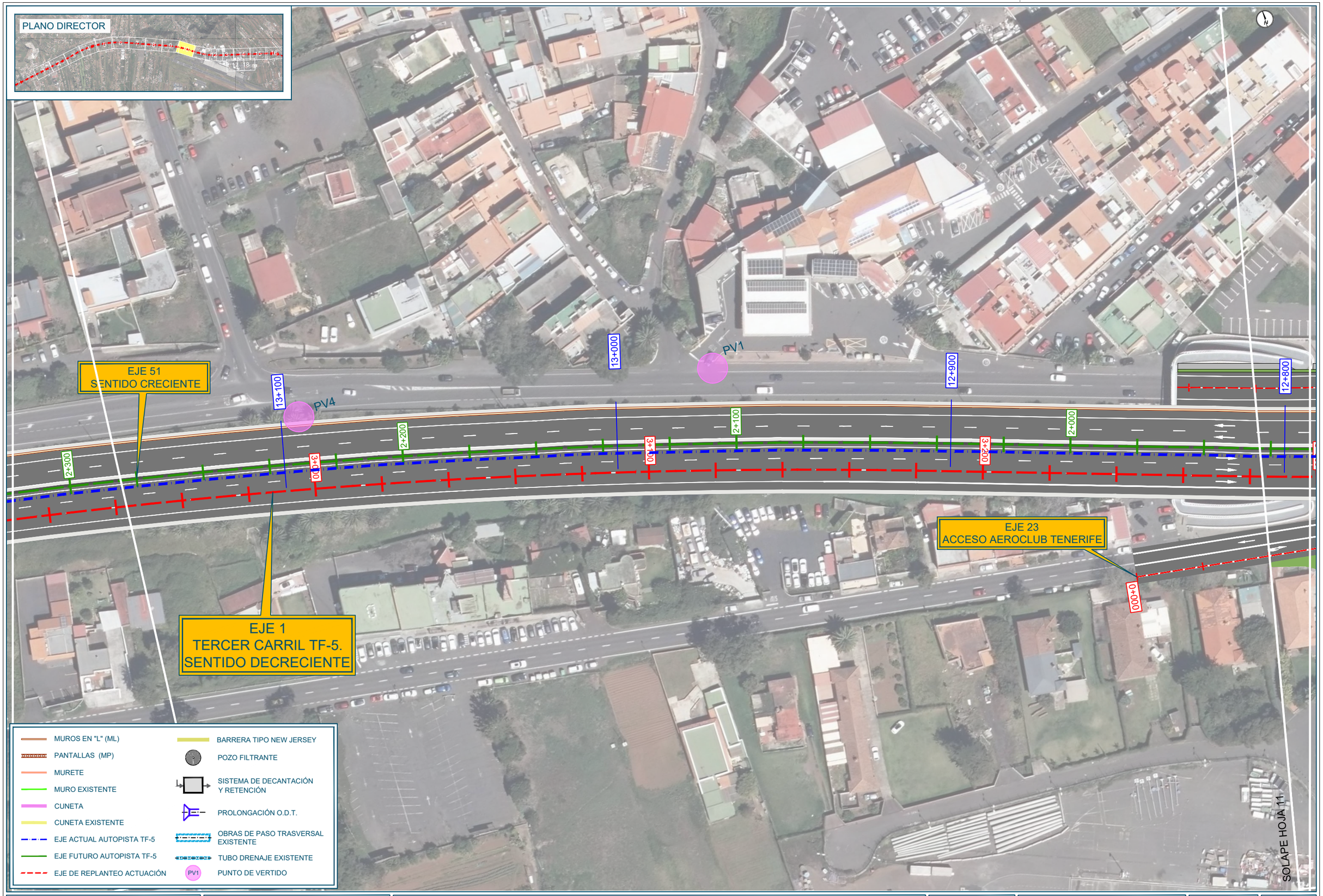

Promotor:	Director del Proyecto:	Empresa Consultora:	Ingeniero autor del Proyecto:	Título del Proyecto:	Escalas:	Plano:	Fecha:	Nº Plano:
Gobierno de Canarias	JUAN JOSÉ CAMPOS LOPEZ Ingeniero de Caminos, Canales y Puertos	TRAZAS Ingeniería, S.L.	EMILIO J. GRANDE DE AZPEITIA Colegiado nº 11.196	"TERCER CARRIL EN LA AUTOPISTA TF-5 SENTIDO DECRECIENTE ENTRE GUAMASA Y EL AEROPUERTO DEL NORTE". TERMINO MUNICIPAL DE SAN CRISTÓBAL DE LA LAGUNA.	UNE A-3 Esc.: 1/500	ORTOFOTOPLANOS CON LA TRAZA	MAYO 2025	5
							Revisión: 00	Hoja: 10 de 18